

USZÓD

Településrendezési terve

Repülőtér szabályozása m=1:4 000

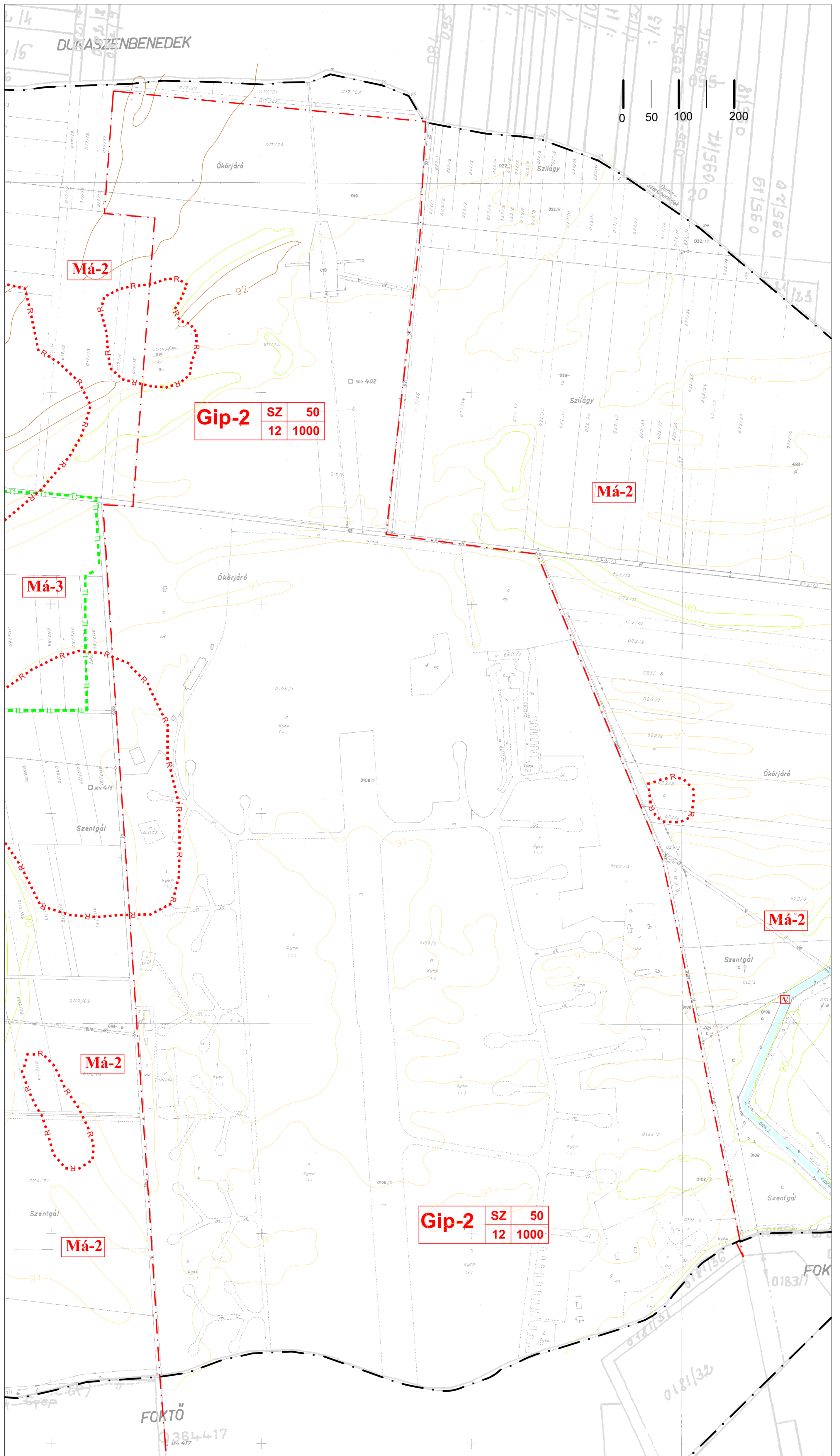

ÁLTALÁNOS MEZŐGAZDASÁGI TERÜLET ÖVEZETI AZONOSÍTÓ JELEI

- Má-2** Repülőtérrel összefüggésben védelmi övezet
- Má-3** Természeti védelmi övezet

ÉPÍTÉSI ÖVEZET AZONOSÍTÓ JELE (Ipari terület általános építési övezetének jele)

Beépítési mód: szabadonálló

- Gip-2** Beépítettség max 50%
- Kialakítható telek: min 1000m²
- Építménymagasság: max 12m

- Igazgatási terület határa
- - - Beépítésre szánt terület határa (egyidejűleg övezeti határ is)
- Vízgazdálkodási terület (egyúttal övezeti jel is)
- Régészeti lelőhely
- Természeti terület határa (egyúttal övezeti határ is)

2/2013.(I.30.) rendelet 3. melléklete

Az alaptérkép állami alapadatok felhasználásával a Közzétett Főhívatalban vezetett 1:2000 méretarányú (belsőterület és zártterület) és a külterület 1:4000 méretarányú nyílvánostási térképeinek másolatával készült.

- 90 mBf
- 91 mBf
- 92 mBf
- 93 mBf

HITELESÍTŐ: USZÓD KÖZSÉGI ÖNKORMÁNYZAT
 TÁRGY: USZÓD REPÜLŐTÉR SZABÁLYOZÁSA
 Munkaterv: 1:4 000
 Lapszám: 01/09
 Dátum: 2006.